Platine für Schrittmotortreiber DRV8825

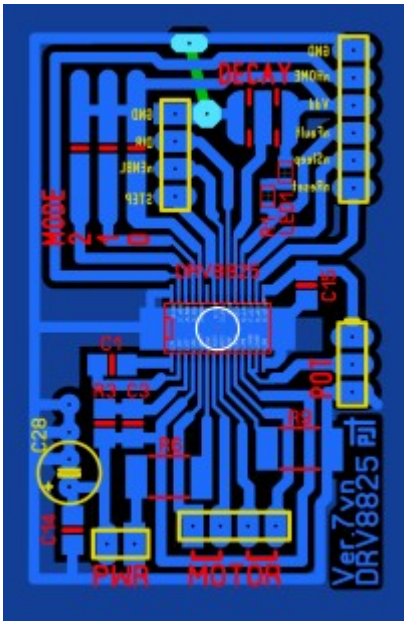

Aktuelle Version: 7vn

Produktseite beim Hersteller: http://www.ti.com/product/drv8825

PCB-Layoutdatei: stepperdriver_drv8825_7vn_.lay6 [1)]

Changelog: stepperdriver_drv8825_7vn_.txt

Das Layout hat breite Leiterbahnen und große Bahnabstände um möglichst einfach auch per Tonertransfer-Verfahren hergestellt werden zu können.

[1)]
Sprint-Layout Dateien können mit dem kostenlosen Programm Sprint-Layout60_Viewer.exe betrachtet und gedruckt werden. Läuft hervorragend unter Wine.

From:
http://www.loetlabor-jena.de/ - **Lötlabor Jena**

Permanent link:
http://www.loetlabor-jena.de/doku.php?id=projekte:drv8825:start&rev=1404753887

Last update: **2014/07/07 17:24**